Force de géant

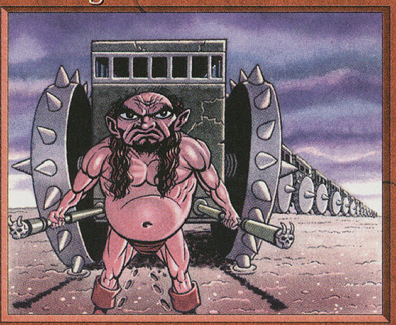

Enchanter : créature

La créature ciblée gagne +2/+2.
*Jadis la terre était heureuse ; elle était libre.*
*Et, donnant l'équité pour base à l'équilibre,*
*Elle avait ses grands fils, les géants ; ses petits,*
*Les hommes (…)*
*— Victor Hugo, la Légende des siècles.*

Illus. Justin Hampton
©1995 Wizards of the Coast, Inc. Tous droits réservés

Force de géant

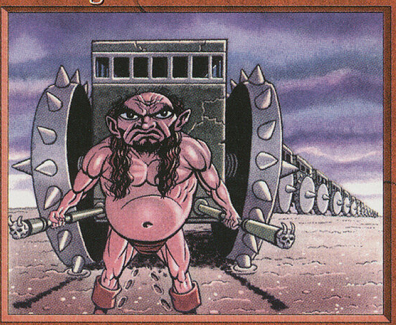

Enchanter : créature

La créature ciblée gagne +2/+2.
*Jadis la terre était heureuse ; elle était libre.*
*Et, donnant l'équité pour base à l'équilibre,*
*Elle avait ses grands fils, les géants ; ses petits,*
*Les hommes (…)*
*— Victor Hugo, la Légende des siècles.*

Illus. Justin Hampton
©1995 Wizards of the Coast, Inc. Tous droits réservés

Force de géant

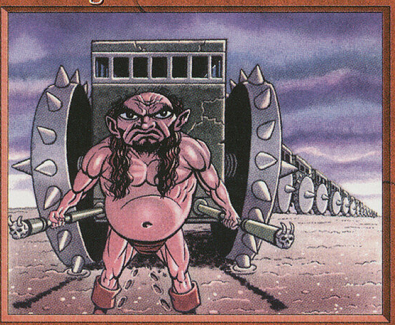

Enchanter : créature

La créature ciblée gagne +2/+2.
*Jadis la terre était heureuse ; elle était libre.*
*Et, donnant l'équité pour base à l'équilibre,*
*Elle avait ses grands fils, les géants ; ses petits,*
*Les hommes (…)*
*— Victor Hugo, la Légende des siècles.*

Illus. Justin Hampton
©1995 Wizards of the Coast, Inc. Tous droits réservés

Force de géant

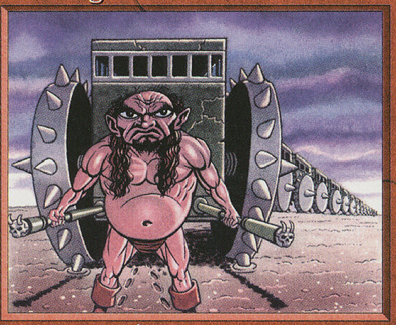

Enchanter : créature

La créature ciblée gagne +2/+2.
*Jadis la terre était heureuse ; elle était libre.*
*Et, donnant l'équité pour base à l'équilibre,*
*Elle avait ses grands fils, les géants ; ses petits,*
*Les hommes (…)*
*— Victor Hugo, la Légende des siècles.*

Illus. Justin Hampton
©1995 Wizards of the Coast, Inc. Tous droits réservés