Force de géant

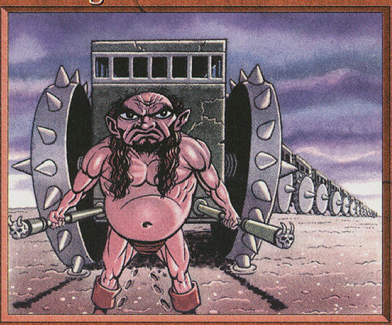

Enchanter : créature

La créature ciblée gagne +2/+2.
Jadis la terre était heureuse ; elle était libre.
Et, donnant l'équité pour base à l'équilibre,
Elle avait ses grands fils, les géants ; ses petits,
Les hommes (…)
— Victor Hugo, la Légende des siècles.

Illus. Justin Hampton
©1995 Wizards of the Coast, Inc. Tous droits réservés

Force de géant

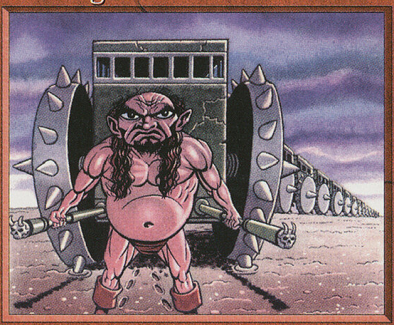

Enchanter : créature

La créature ciblée gagne +2/+2.
Jadis la terre était heureuse ; elle était libre.
Et, donnant l'équité pour base à l'équilibre,
Elle avait ses grands fils, les géants ; ses petits,
Les hommes (…)
— Victor Hugo, la Légende des siècles.

Illus. Justin Hampton
©1995 Wizards of the Coast, Inc. Tous droits réservés

Force de géant

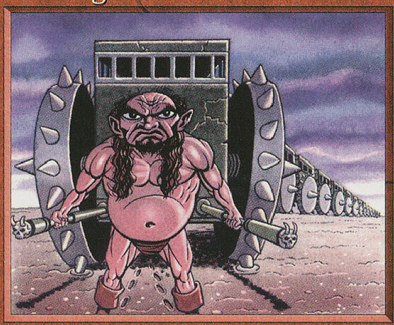

Enchanter : créature

La créature ciblée gagne +2/+2.
Jadis la terre était heureuse ; elle était libre.
Et, donnant l'équité pour base à l'équilibre,
Elle avait ses grands fils, les géants ; ses petits,
Les hommes (…)
— Victor Hugo, la Légende des siècles.

Illus. Justin Hampton
©1995 Wizards of the Coast, Inc. Tous droits réservés

Force de géant

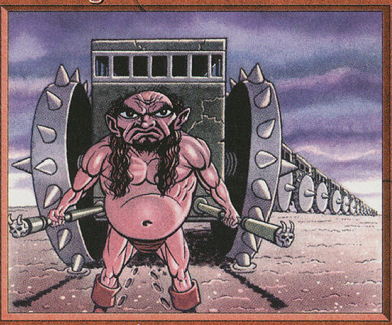

Enchanter : créature

La créature ciblée gagne +2/+2.
Jadis la terre était heureuse ; elle était libre.
Et, donnant l'équité pour base à l'équilibre,
Elle avait ses grands fils, les géants ; ses petits,
Les hommes (…)
— Victor Hugo, la Légende des siècles.

Illus. Justin Hampton
©1995 Wizards of the Coast, Inc. Tous droits réservés

Force de géant

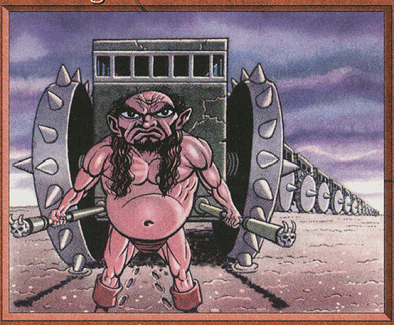

Enchanter : créature

La créature ciblée gagne +2/+2.
Jadis la terre était heureuse ; elle était libre.
Et, donnant l'équité pour base à l'équilibre,
Elle avait ses grands fils, les géants ; ses petits,
Les hommes (…)
— Victor Hugo, la Légende des siècles.

Illus. Justin Hampton
©1995 Wizards of the Coast, Inc. Tous droits réservés

Force de géant

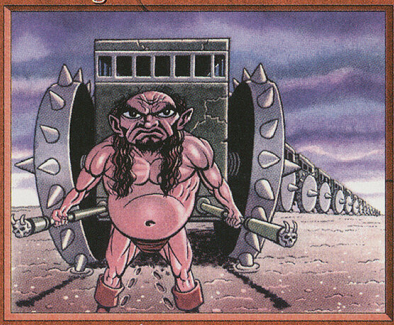

Enchanter : créature

La créature ciblée gagne +2/+2.
Jadis la terre était heureuse ; elle était libre.
Et, donnant l'équité pour base à l'équilibre,
Elle avait ses grands fils, les géants ; ses petits,
Les hommes (…)
— Victor Hugo, la Légende des siècles.

Illus. Justin Hampton
©1995 Wizards of the Coast, Inc. Tous droits réservés

Force de géant

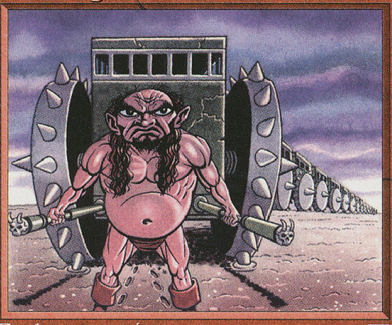

Enchanter : créature

La créature ciblée gagne +2/+2.
Jadis la terre était heureuse ; elle était libre.
Et, donnant l'équité pour base à l'équilibre,
Elle avait ses grands fils, les géants ; ses petits,
Les hommes (…)
— Victor Hugo, la Légende des siècles.

Illus. Justin Hampton
©1995 Wizards of the Coast, Inc. Tous droits réservés

Force de géant

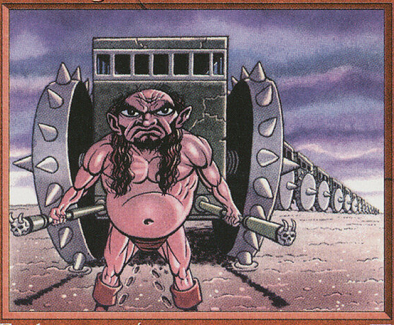

Enchanter : créature

La créature ciblée gagne +2/+2.
Jadis la terre était heureuse ; elle était libre.
Et, donnant l'équité pour base à l'équilibre,
Elle avait ses grands fils, les géants ; ses petits,
Les hommes (…)
— Victor Hugo, la Légende des siècles.

Illus. Justin Hampton
©1995 Wizards of the Coast, Inc. Tous droits réservés

Force de géant

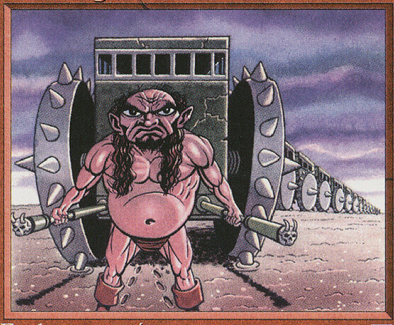

Enchanter : créature

La créature ciblée gagne +2/+2.
Jadis la terre était heureuse ; elle était libre.
Et, donnant l'équité pour base à l'équilibre,
Elle avait ses grands fils, les géants ; ses petits,
Les hommes (…)
— Victor Hugo, la Légende des siècles.

Illus. Justin Hampton
©1995 Wizards of the Coast, Inc. Tous droits réservés