枯萎灵俑 2

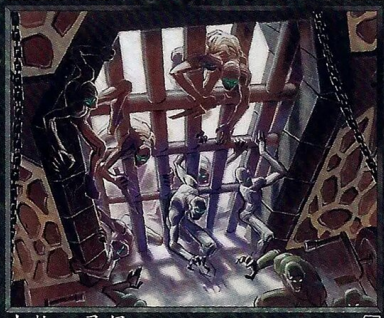

生物～灵俑

「它们呻吟、碰撞，站起身来，
口不言语，眼不理睬；
看到死人如此复生，
即使在梦中，还是很奇怪。」
～山缪·泰勒·柯律芝，
「古舟子咏」

Illus. John Howe
TM & © 1993-2001 Wizards of the Coast, Inc. 161/350

2/2

枯萎灵俑 2

生物～灵俑

「它们呻吟、碰撞，站起身来，
口不言语，眼不理睬；
看到死人如此复生，
即使在梦中，还是很奇怪。」
～山缪·泰勒·柯律芝，
「古舟子咏」

Illus. John Howe
TM & © 1993-2001 Wizards of the Coast, Inc. 161/350

2/2

枯萎灵俑 2

生物～灵俑

「它们呻吟、碰撞，站起身来，
口不言语，眼不理睬；
看到死人如此复生，
即使在梦中，还是很奇怪。」
～山缪·泰勒·柯律芝，
「古舟子咏」

Illus. John Howe
TM & © 1993-2001 Wizards of the Coast, Inc. 161/350

2/2

枯萎灵俑 2

生物～灵俑

「它们呻吟、碰撞，站起身来，
口不言语，眼不理睬；
看到死人如此复生，
即使在梦中，还是很奇怪。」
～山缪·泰勒·柯律芝，
「古舟子咏」

Illus. John Howe
TM & © 1993-2001 Wizards of the Coast, Inc. 161/350

2/2

枯萎灵俑 2

生物～灵俑

「它们呻吟、碰撞，站起身来，
口不言语，眼不理睬；
看到死人如此复生，
即使在梦中，还是很奇怪。」
～山缪·泰勒·柯律芝，
「古舟子咏」

Illus. John Howe
TM & © 1993-2001 Wizards of the Coast, Inc. 161/350

2/2

枯萎灵俑 2

生物～灵俑

「它们呻吟、碰撞，站起身来，
口不言语，眼不理睬；
看到死人如此复生，
即使在梦中，还是很奇怪。」
～山缪·泰勒·柯律芝，
「古舟子咏」

Illus. John Howe
TM & © 1993-2001 Wizards of the Coast, Inc. 161/350

2/2

枯萎灵俑 2

生物～灵俑

「它们呻吟、碰撞，站起身来，
口不言语，眼不理睬；
看到死人如此复生，
即使在梦中，还是很奇怪。」
～山缪·泰勒·柯律芝，
「古舟子咏」

Illus. John Howe
TM & © 1993-2001 Wizards of the Coast, Inc. 161/350

2/2

枯萎灵俑 2

生物～灵俑

「它们呻吟、碰撞，站起身来，
口不言语，眼不理睬；
看到死人如此复生，
即使在梦中，还是很奇怪。」
～山缪·泰勒·柯律芝，
「古舟子咏」

Illus. John Howe
TM & © 1993-2001 Wizards of the Coast, Inc. 161/350

2/2

枯萎灵俑 2

生物～灵俑

「它们呻吟、碰撞，站起身来，
口不言语，眼不理睬；
看到死人如此复生，
即使在梦中，还是很奇怪。」
～山缪·泰勒·柯律芝，
「古舟子咏」

Illus. John Howe
TM & © 1993-2001 Wizards of the Coast, Inc. 161/350

2/2

枯萎灵俑 2

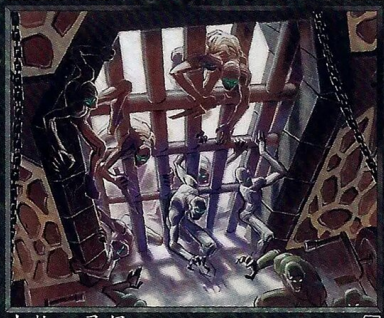

生物～灵俑

「它们呻吟、碰撞，站起身来，
口不言语，眼不理睬；
看到死人如此复生，
即使在梦中，还是很奇怪。」
～山缪·泰勒·柯律芝，
「古舟子咏」

Illus. John Howe
TM & © 1993-2001 Wizards of the Coast, Inc. 161/350

2/2

枯萎灵俑 2

生物～灵俑

「它们呻吟、碰撞，站起身来，
口不言语，眼不理睬；
看到死人如此复生，
即使在梦中，还是很奇怪。」
～山缪·泰勒·柯律芝，
「古舟子咏」

Illus. John Howe
TM & © 1993-2001 Wizards of the Coast, Inc. 161/350

2/2

枯萎灵俑 2

生物～灵俑

「它们呻吟、碰撞，站起身来，
口不言语，眼不理睬；
看到死人如此复生，
即使在梦中，还是很奇怪。」
～山缪·泰勒·柯律芝，
「古舟子咏」

Illus. John Howe
TM & © 1993-2001 Wizards of the Coast, Inc. 161/350

2/2

枯萎灵俑 2

生物～灵俑

「它们呻吟、碰撞，站起身来，
口不言语，眼不理睬；
看到死人如此复生，
即使在梦中，还是很奇怪。」
～山缪·泰勒·柯律芝，
「古舟子咏」

Illus. John Howe
TM & © 1993-2001 Wizards of the Coast, Inc. 161/350

2/2

枯萎灵俑 2

生物～灵俑

「它们呻吟、碰撞，站起身来，
口不言语，眼不理睬；
看到死人如此复生，
即使在梦中，还是很奇怪。」
～山缪·泰勒·柯律芝，
「古舟子咏」

Illus. John Howe
TM & © 1993-2001 Wizards of the Coast, Inc. 161/350

2/2

枯萎灵俑 2

生物～灵俑

「它们呻吟、碰撞，站起身来，
口不言语，眼不理睬；
看到死人如此复生，
即使在梦中，还是很奇怪。」
～山缪·泰勒·柯律芝，
「古舟子咏」

Illus. John Howe
TM & © 1993-2001 Wizards of the Coast, Inc. 161/350

2/2

枯萎灵俑 2

生物～灵俑

「它们呻吟、碰撞，站起身来，
口不言语，眼不理睬；
看到死人如此复生，
即使在梦中，还是很奇怪。」
～山缪·泰勒·柯律芝，
「古舟子咏」

Illus. John Howe
TM & © 1993-2001 Wizards of the Coast, Inc. 161/350

2/2

枯萎灵俑 2

生物～灵俑

「它们呻吟、碰撞，站起身来，
口不言语，眼不理睬；
看到死人如此复生，
即使在梦中，还是很奇怪。」
～山缪·泰勒·柯律芝，
「古舟子咏」

Illus. John Howe
TM & © 1993-2001 Wizards of the Coast, Inc. 161/350

2/2

枯萎灵俑 2

生物～灵俑

「它们呻吟、碰撞，站起身来，
口不言语，眼不理睬；
看到死人如此复生，
即使在梦中，还是很奇怪。」
～山缪·泰勒·柯律芝，
「古舟子咏」

Illus. John Howe
TM & © 1993-2001 Wizards of the Coast, Inc. 161/350

2/2

枯萎灵俑 2

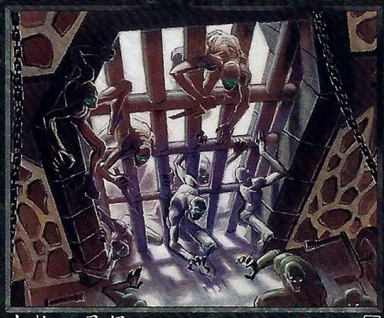

生物～灵俑

「它们呻吟、碰撞，站起身来，
口不言语，眼不理睬；
看到死人如此复生，
即使在梦中，还是很奇怪。」
～山缪·泰勒·柯律芝，
「古舟子咏」

Illus. John Howe
TM & © 1993-2001 Wizards of the Coast, Inc. 161/350

2/2

枯萎灵俑 2

生物～灵俑

「它们呻吟、碰撞，站起身来，
口不言语，眼不理睬；
看到死人如此复生，
即使在梦中，还是很奇怪。」
～山缪·泰勒·柯律芝，
「古舟子咏」

Illus. John Howe
TM & © 1993-2001 Wizards of the Coast, Inc. 161/350

2/2

枯萎灵俑 2

生物～灵俑

「它们呻吟、碰撞，站起身来，
口不言语，眼不理睬；
看到死人如此复生，
即使在梦中，还是很奇怪。」
～山缪·泰勒·柯律芝，
「古舟子咏」

Illus. John Howe
TM & © 1993-2001 Wizards of the Coast, Inc. 161/350

2/2

枯萎灵俑 2

生物～灵俑

「它们呻吟、碰撞，站起身来，
口不言语，眼不理睬；
看到死人如此复生，
即使在梦中，还是很奇怪。」
～山缪·泰勒·柯律芝，
「古舟子咏」

Illus. John Howe
TM & © 1993-2001 Wizards of the Coast, Inc. 161/350

2/2

枯萎灵俑 2

生物～灵俑

「它们呻吟、碰撞，站起身来，
口不言语，眼不理睬；
看到死人如此复生，
即使在梦中，还是很奇怪。」
～山缪·泰勒·柯律芝，
「古舟子咏」

Illus. John Howe
TM & © 1993-2001 Wizards of the Coast, Inc. 161/350

2/2

枯萎灵俑 2

生物～灵俑

「它们呻吟、碰撞，站起身来，
口不言语，眼不理睬；
看到死人如此复生，
即使在梦中，还是很奇怪。」
～山缪·泰勒·柯律芝，
「古舟子咏」

Illus. John Howe
TM & © 1993-2001 Wizards of the Coast, Inc. 161/350

2/2

枯萎灵俑 2

生物～灵俑

「它们呻吟、碰撞，站起身来，
口不言语，眼不理睬；
看到死人如此复生，
即使在梦中，还是很奇怪。」
～山缪·泰勒·柯律芝，
「古舟子咏」

Illus. John Howe
TM & © 1993-2001 Wizards of the Coast, Inc. 161/350

2/2

枯萎灵俑 2

生物～灵俑

「它们呻吟、碰撞，站起身来，
口不言语，眼不理睬；
看到死人如此复生，
即使在梦中，还是很奇怪。」
～山缪·泰勒·柯律芝，
「古舟子咏」

Illus. John Howe
TM & © 1993-2001 Wizards of the Coast, Inc. 161/350

2/2

枯萎灵俑 2

生物～灵俑

「它们呻吟、碰撞，站起身来，
口不言语，眼不理睬；
看到死人如此复生，
即使在梦中，还是很奇怪。」
～山缪·泰勒·柯律芝，
「古舟子咏」

Illus. John Howe
TM & © 1993-2001 Wizards of the Coast, Inc. 161/350

2/2

枯萎灵俑 2

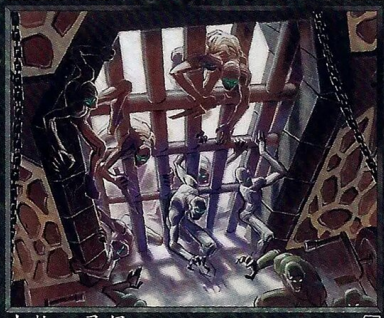

生物～灵俑

「它们呻吟、碰撞，站起身来，
口不言语，眼不理睬；
看到死人如此复生，
即使在梦中，还是很奇怪。」
～山缪·泰勒·柯律芝，
「古舟子咏」

Illus. John Howe
TM & © 1993-2001 Wizards of the Coast, Inc. 161/350

2/2

枯萎灵俑 2

生物～灵俑

「它们呻吟、碰撞，站起身来，
口不言语，眼不理睬；
看到死人如此复生，
即使在梦中，还是很奇怪。」
～山缪·泰勒·柯律芝，
「古舟子咏」

Illus. John Howe
TM & © 1993-2001 Wizards of the Coast, Inc. 161/350

2/2

枯萎灵俑 2

生物～灵俑

「它们呻吟、碰撞，站起身来，
口不言语，眼不理睬；
看到死人如此复生，
即使在梦中，还是很奇怪。」
～山缪·泰勒·柯律芝，
「古舟子咏」

Illus. John Howe
TM & © 1993-2001 Wizards of the Coast, Inc. 161/350

2/2

枯萎灵俑 2

生物～灵俑

「它们呻吟、碰撞，站起身来，
口不言语，眼不理睬；
看到死人如此复生，
即使在梦中，还是很奇怪。」
～山缪·泰勒·柯律芝，
「古舟子咏」

Illus. John Howe
TM & © 1993-2001 Wizards of the Coast, Inc. 161/350

2/2

枯萎灵俑 2

生物～灵俑

「它们呻吟、碰撞，站起身来，
口不言语，眼不理睬；
看到死人如此复生，
即使在梦中，还是很奇怪。」
～山缪·泰勒·柯律芝，
「古舟子咏」

Illus. John Howe
TM & © 1993-2001 Wizards of the Coast, Inc. 161/350

2/2

枯萎灵俑 2

生物～灵俑

「它们呻吟、碰撞，站起身来，
口不言语，眼不理睬；
看到死人如此复生，
即使在梦中，还是很奇怪。」
～山缪·泰勒·柯律芝，
「古舟子咏」

Illus. John Howe
TM & © 1993-2001 Wizards of the Coast, Inc. 161/350

2/2

枯萎灵俑 2

生物～灵俑

「它们呻吟、碰撞，站起身来，
口不言语，眼不理睬；
看到死人如此复生，
即使在梦中，还是很奇怪。」
～山缪·泰勒·柯律芝，
「古舟子咏」

Illus. John Howe
TM & © 1993-2001 Wizards of the Coast, Inc. 161/350

2/2

枯萎灵俑 2

生物～灵俑

「它们呻吟、碰撞，站起身来，
口不言语，眼不理睬；
看到死人如此复生，
即使在梦中，还是很奇怪。」
～山缪·泰勒·柯律芝，
「古舟子咏」

Illus. John Howe
TM & © 1993-2001 Wizards of the Coast, Inc. 161/350

2/2

枯萎灵俑 2

生物～灵俑

「它们呻吟、碰撞，站起身来，
口不言语，眼不理睬；
看到死人如此复生，
即使在梦中，还是很奇怪。」
～山缪·泰勒·柯律芝，
「古舟子咏」

Illus. John Howe
TM & © 1993-2001 Wizards of the Coast, Inc. 161/350

2/2